



SPOJENÉ ARABSKÉ EMIRÁTY V KOSTCE

Vladislav Polách
Ředitel zahraniční kanceláře
CzechTrade SAE



Obsah

1. Teoretická část

- Představení teritoria a jednotlivých emirátů
- Specifika populace SAE
- Základní ekonomické údaje SAE
- Obchodní spolupráce s ČR

2. Praktická část

- Kulturní a obchodní jednání
- Úvod do zakládání firem v SAE

3. Služby naší kanceláře

- Nové služby CzechTrade
- Akce v teritoriu

Spojené arabské emiráty - úvod

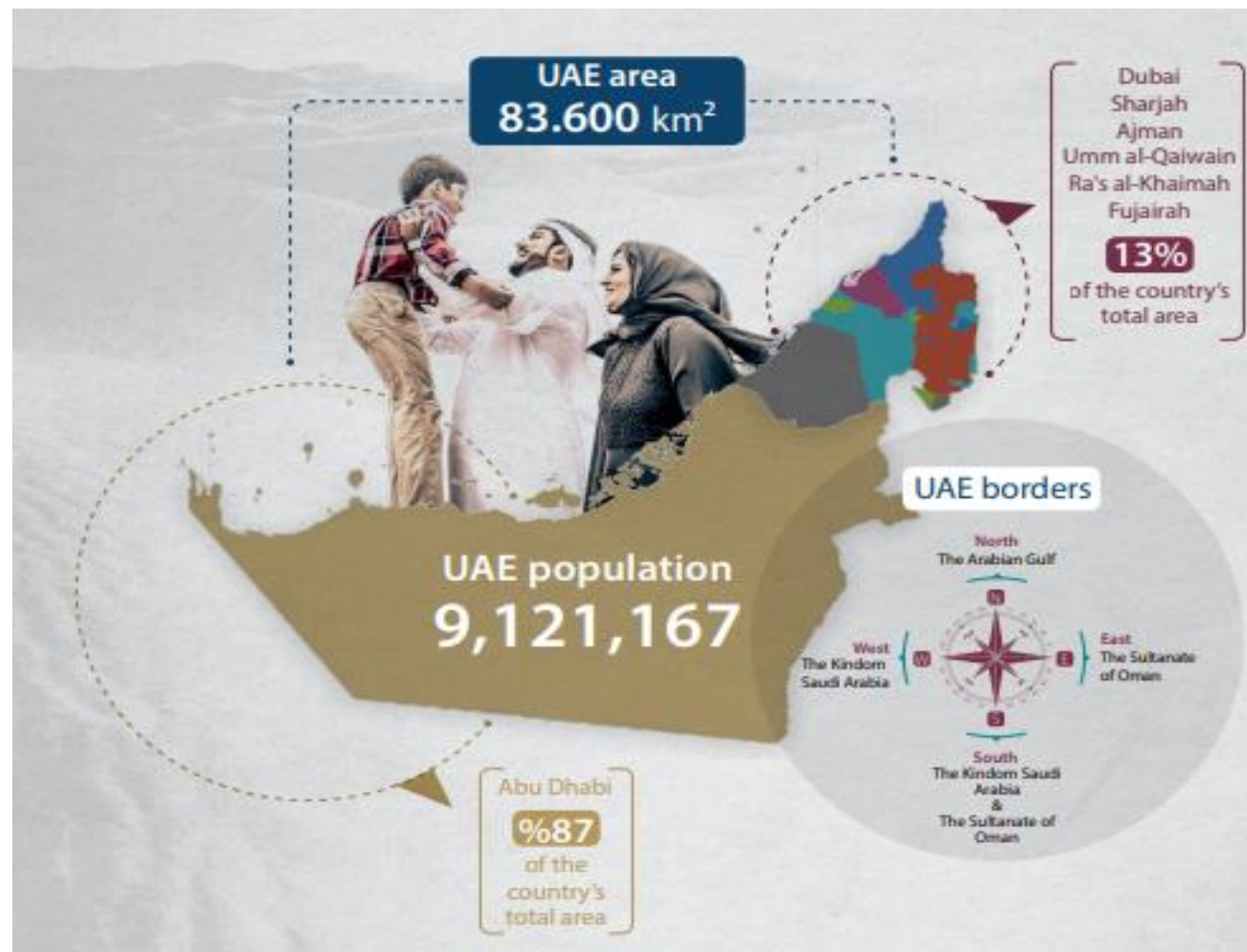

Rozdíly mezi emiráty

Emirate's share of 2019 nominal GDP

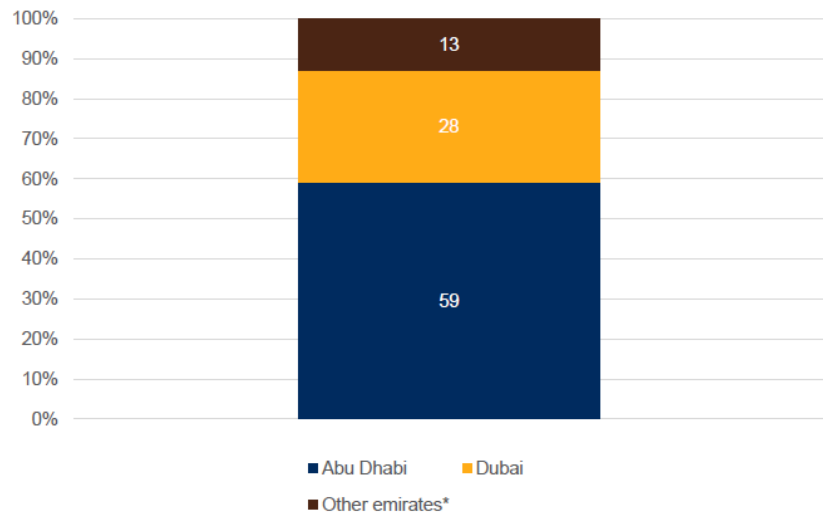

GDP per capita, \$ thousands

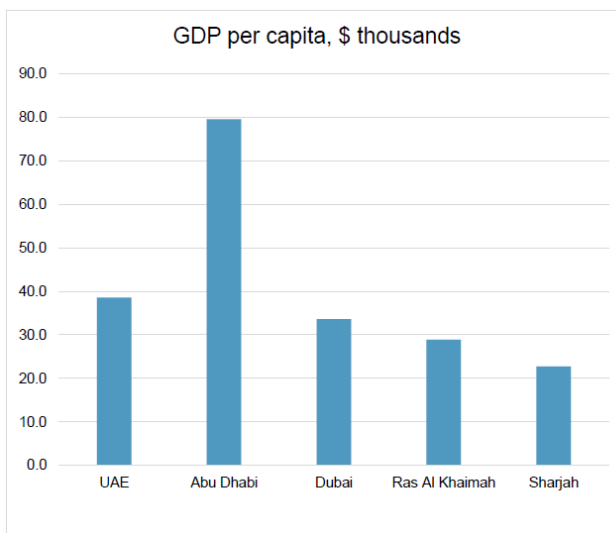

Sectoral share of 2019 nominal GDP

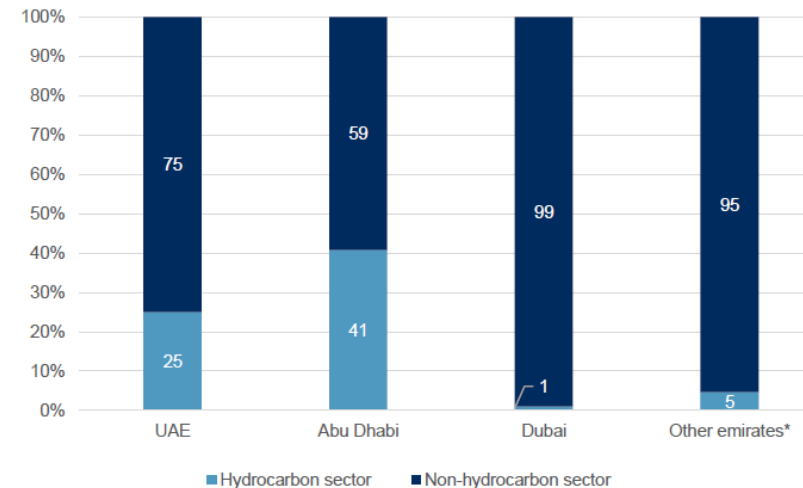

Leading cities in international visitor spending worldwide in 2018

Dubai is the world's largest travel shopping destination

Zdroj: S&P Global Ratings

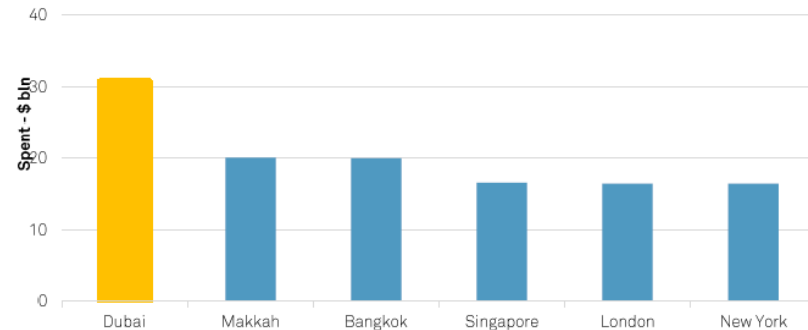

Source: MasterCard 2019 Global Destination Cities Index, page 8

Yearly Oil Production (Consumption + Net Exports) as share of Total Proven Reserves

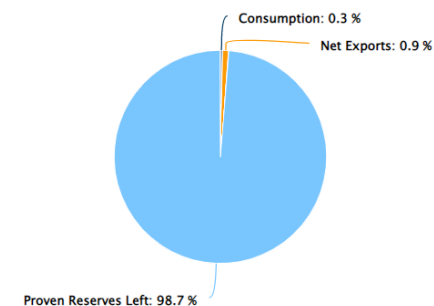

Zdroj: Worldometers

Populace a dopad jejího složení

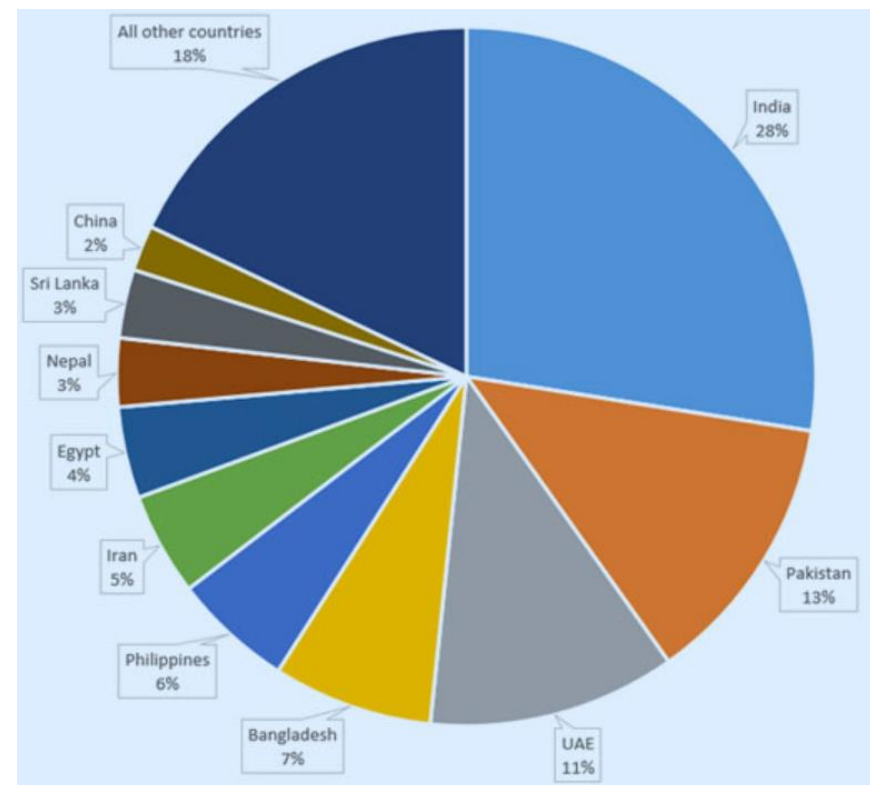
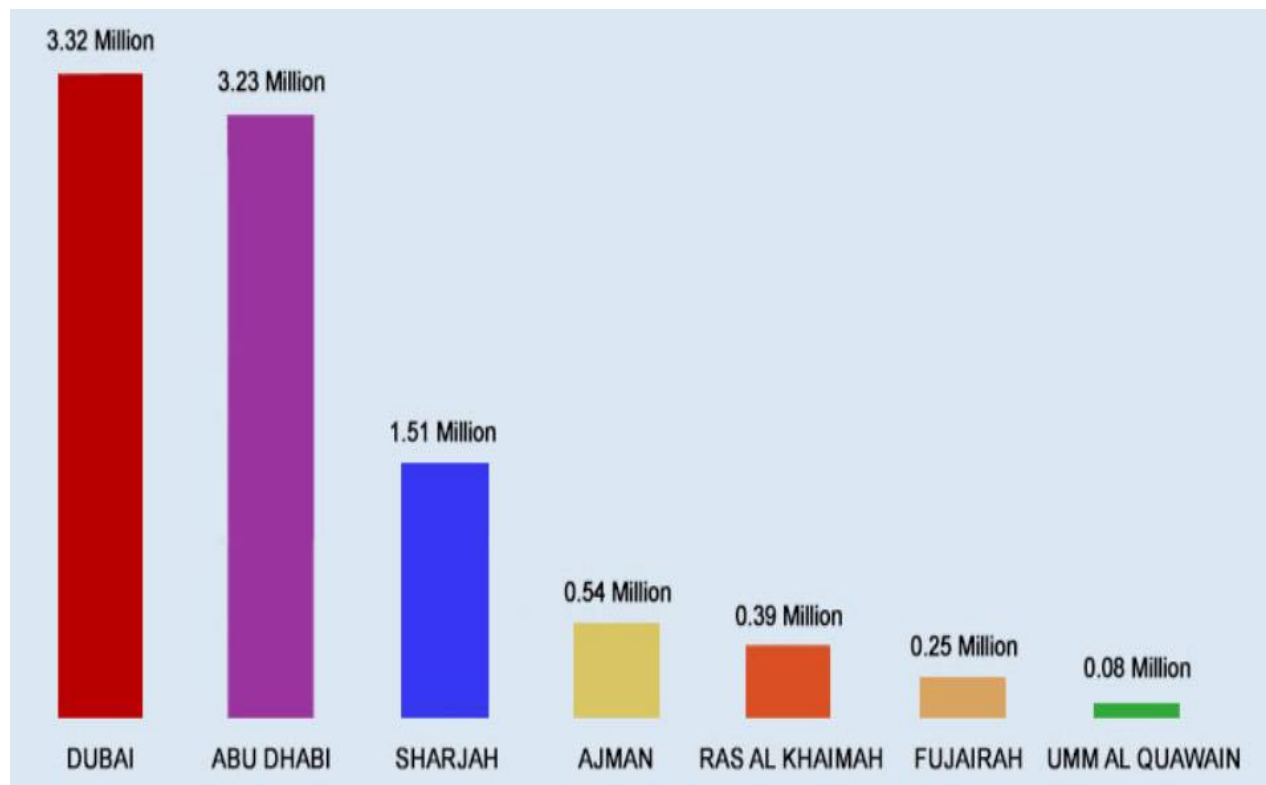

Populace a dopad jejího složení

United Arab Emirates: Population pyramid

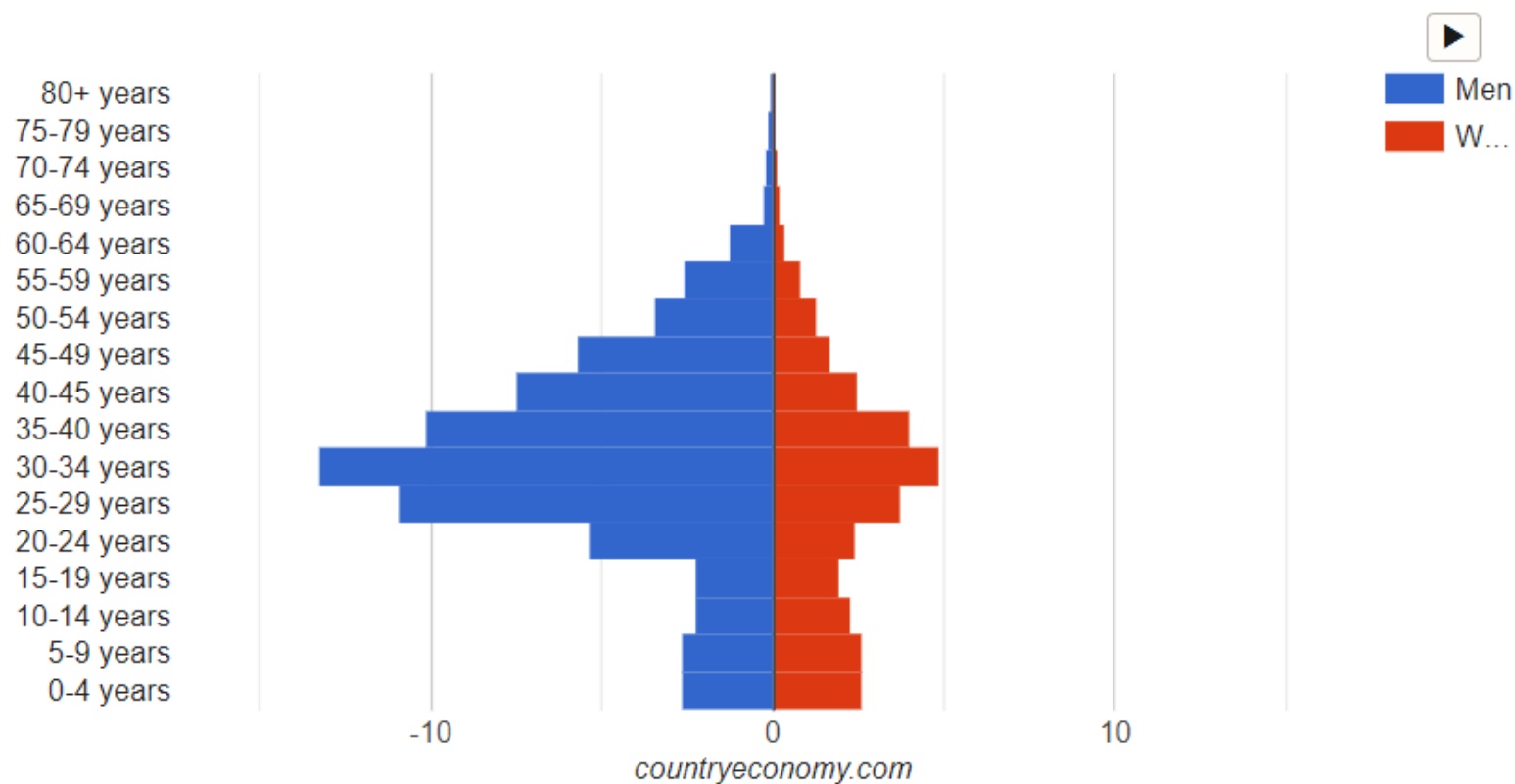

Základní ekonomické údaje

- 2.–3. největší ekonomika arabského světa
 - GDP per capita: 53 700 USD (2022)
- Mezi TOP 25 nejkonzervativnějšími ekonomikami
 - Diverzifikace ekonomiky
 - Pozitivní přínos expatů
 - Velmi nízké daně X nově 9% daň právnických osob + poplatky
- Růst HDP: 3,4 % (2023),
 - předpoklad: 3,5 % (2024)
- Inflace: 3,6 % (2023),
 - předpoklad: 2,1 % (2024)
- Nezaměstnanost: dlouhodobě do 4 %
- Fixní kurz k USD: 1 USD = 3,6725 AED
- Clo standardně 5 %
- DPH standardně 5 %

Figure 4: Sectoral distribution of GDP at constant prices for 2018, (%)

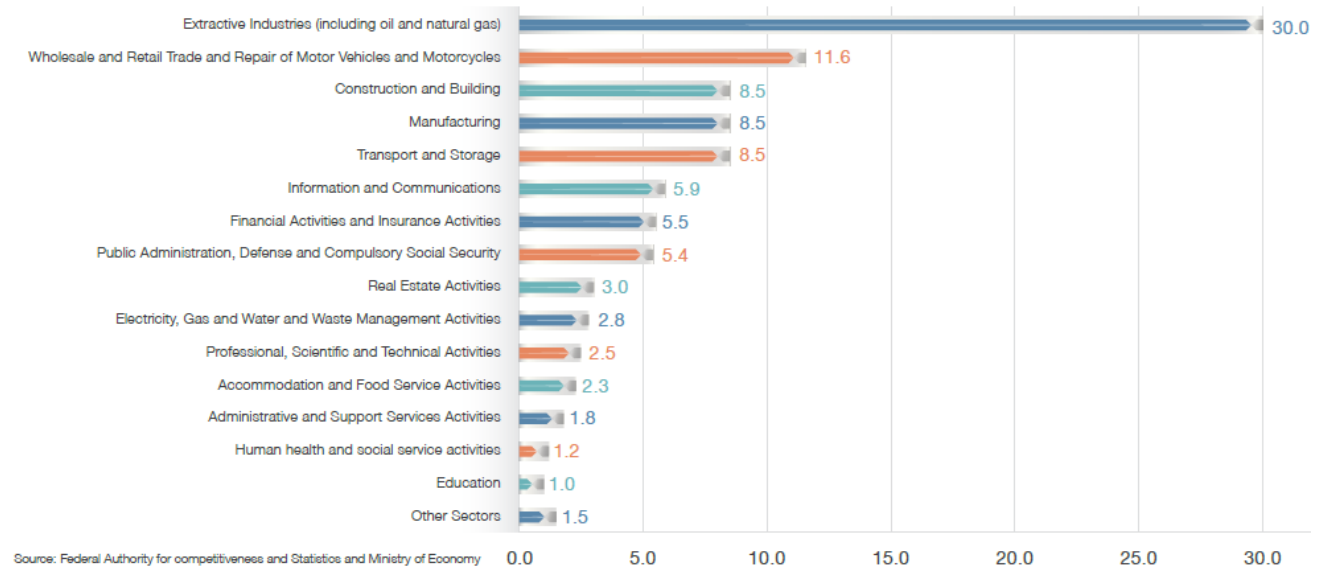

Obchodní spolupráce s ČR

ATLAS
OF ECONOMIC COMPLEXITY

EXPLORE COUNTRY

Vývoz do SAE

Období	Hodnota v mld. CZK
2018	15,9
2019	15,2
2020	14,5
2021	14,8
2022	20,4
2023	19,3

Dovoz do SAE

Období	Hodnota v mld. CZK
2018	2,3
2019	2,3
2020	2,1
2021	2,0
2022	3,7
2023	5,3

What did Czechia export to United Arab Emirates between 1995 and 2019?

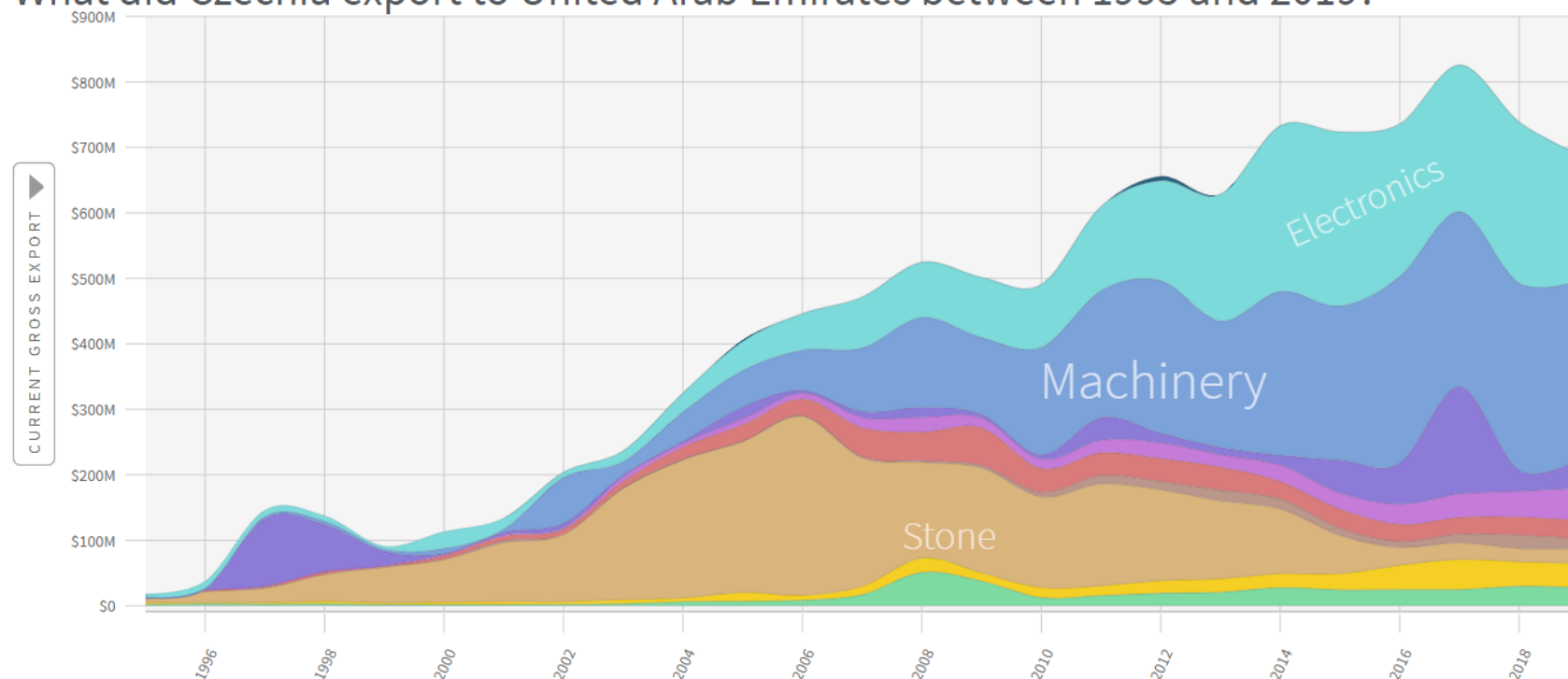

PRODUCT SECTORS

SEARCH IN VISUALIZATION

Komoditní struktura českého exportu

What did United Arab Emirates import from Czechia in 2000?

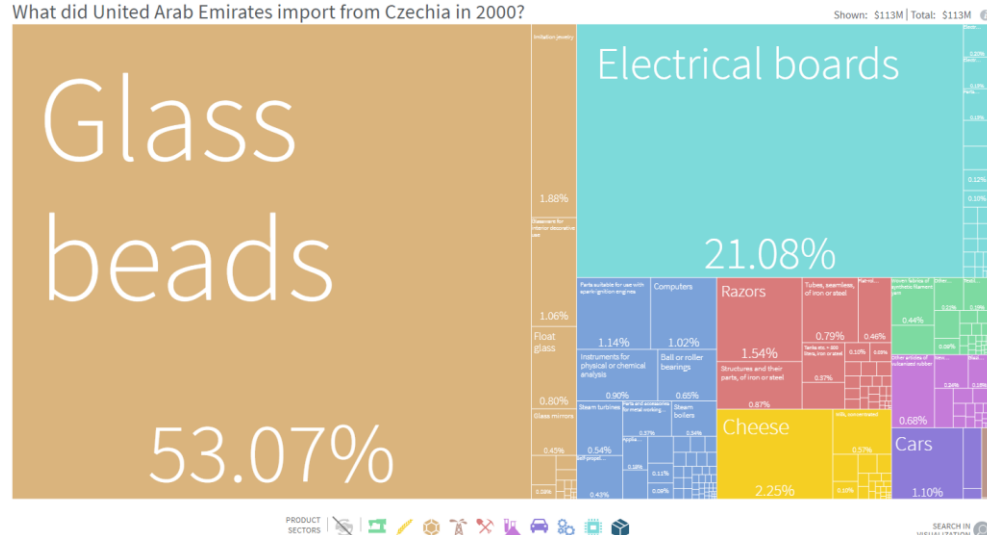

What did Czechia export to United Arab Emirates in 2019?

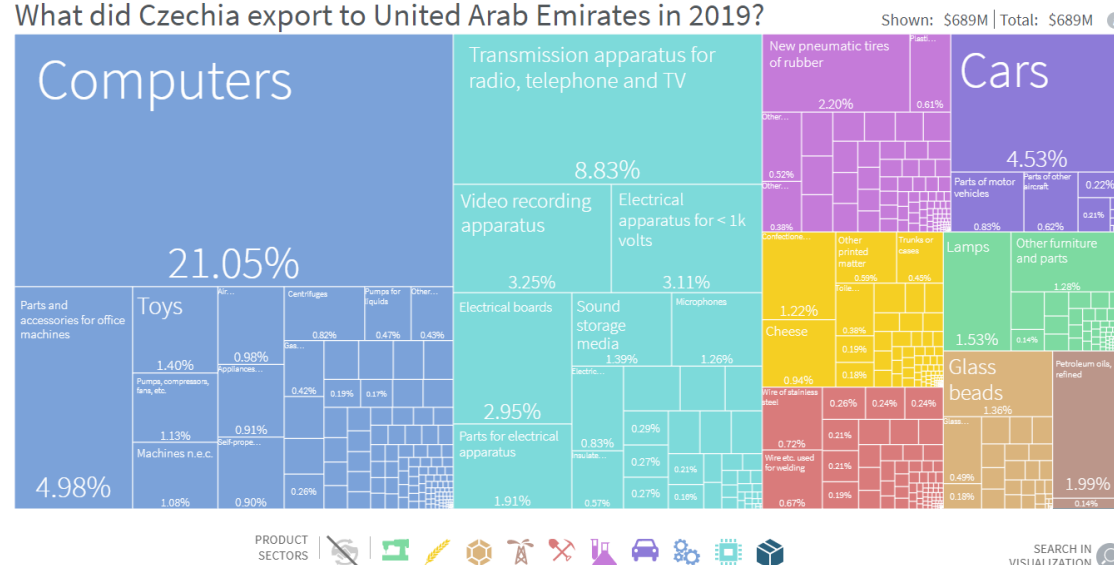

Kulturní a obchodní jednání

- Dress code: konzervativní
 - Muži: Oblek – kravata dle zvážení
 - Ženy: Sukně pod kolena, zakrytá ramena, nevyzývavé barvy
- Emaily / Whatsapp (Botim) / LinkedIn
- Při oslovení na úvod požit příjmení
 - důležitost stínování při užití křest. Jmen
- Silné osobní / rodinné vazby, hierarchie

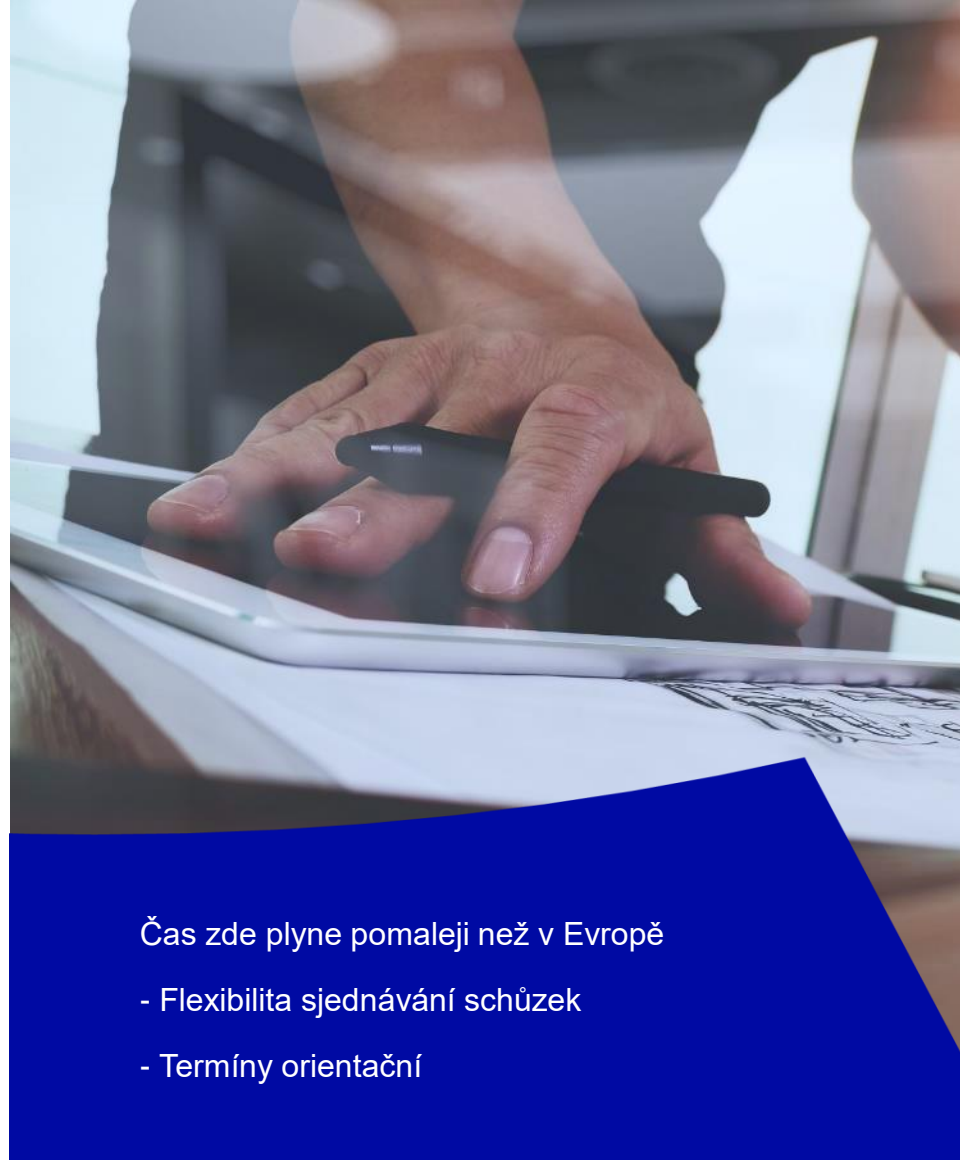

Čas zde plyne pomaleji než v Evropě

- Flexibilita sjednávání schůzek
- Termíny orientační

Kulturní a obchodní jednání

Během jednání dávejte pozor na nonverbální komunikaci:

- Ukvapené podání ruky arabské ženě
- Překřížené nohy s podrážkou směřující k arabskému partnerovi
- Nemířit ukazováčkem na místní (urážlivé)
- Spojené prsty s palcem, pohybování nahoru a dolů = dejte mi chvíli / počkejte = take it easy
- Ukázání dlaní vůči člověku = mlč
- Dlaň směrem k nebi a otočení o cca 180 % = údiv / cože?
- Ruce s otevřenými dlaněmi a překříženými palci = symbol holubice = tolerance na víra v dobré – čistě pro SAE
- Symbol: Win, Love, Victory – čistě jen pro SAE

Arabové jsou v obchodu konzervativní

- Obchod nemusí být příliš ziskový, hlavně nesmí být ztrátový
- Nepřenášejte na ně zbytečná rozhodnutí
- Doručte „All-in“ řešení

Úvod do zakládání společností v SAE

Mainland (Pevnina)

Entita registrována přímo pod ministerstvem ekonomiky daného emirátu

• Právní formy společností

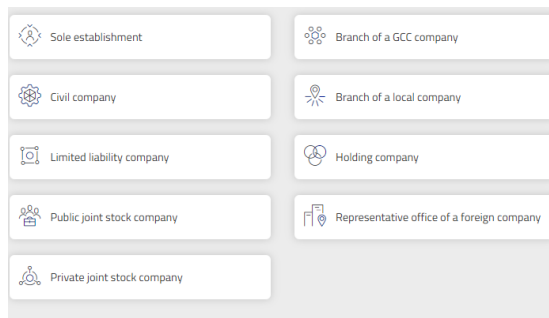

• Výhody

- Nově možnost 100% zahraničního vlastnictví (na většinu aktivit)
- Neomezenost v obchodních aktivitách (B2G, B2B, B2C)
- Flexibilita v možnosti volby sídla firmy
- Flexibilita ve vízech

• Nevýhody

- Automatická aplikace 9% korporátní daně (od zisků 360.000 AED)
- Pro některé obchodní činnosti stále nutné mít lokálního sponzora (extra výdaje)
- Prý: Pomalejší/složitější administrativní proces v zakládání entity (dle některých zdrojů)

Free zóny (Volné / Svobodné zóny)

V SAE existuje 40+ free zón

- Sektorově zaměřené / všeobecné

• Právní formy společností

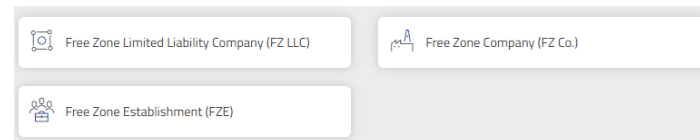

• Výhody

- Plné zahraniční vlastnictví společnosti
- Možnost 100% repatriace kapitálu
- 0 % importní / exportní clo
- Možnost 0 % korporátní daně (na tzv. kvalifikované činnosti)
- Některé FZ pořádají pro své členy edukativní a networkingové akce

• Nevýhody

- Restrikce v obchodních aktivitách (nemožnost B2C)
- Rigidnost v umístění sídla firmy
- Složitější zakládání bankovního účtu

Úvod do zakládání společností v SAE



DMCC

CERTIFICATE OF ESTABLISHMENT شهادة تأسيس

Certificate No. : DMCC195380

DMCC195380

رقم الشهادة:

The Registrar of Companies of the Dubai Multi Commodities Centre Authority hereby certifies that:

يشهد مسجل الشركات بسلطة مركز دبي للسلع المتعددة بأن:

CZECH TRADE PROMOTION AGENCY (DMCC BRANCH)

تشيك تريدي بروموشن أيجنسي (فرع م.د.م.س)

Is established as a branch of a non-DMCC Entity this day 28/11/2022 and that all the requirements of DMCCA Rules and Regulations and their amendments have been satisfied.

تأسس كفرع لشركة من خارج المنطقة الحرة لمركز دبي للسلع المتعددة في هذا اليوم الموافق 28/11/2022، وأن جميع متطلبات أنظمة ولوائح سلطة مركز دبي للسلع المتعددة وتعديلاتها قد تم استيفائها.

رخصة خدمات Service Licence

حكومة دبي
Government of Dubai

Licence Details

Licence Number	DMCC-868051	DMCC-868051	رقم الرخصة
Account Number	378838	378838	رقم الحساب
Establishment Number	DMCC195380	DMCC195380	رقم السجل التجاري
Licensee	CZECH TRADE PROMOTION AGENCY	تشيك تريدي بروموشن أيجنسي	صاحب الرخصة
Branch Name	CZECH TRADE PROMOTION AGENCY (DMCC BRANCH)	تشيك تريدي بروموشن أيجنسي (فرع م.د.م.س)	إسم الفرع
Operating Name	CZECH TRADE PROMOTION AGENCY (DMCC BRANCH)	تشيك تريدي بروموشن أيجنسي (فرع م.د.م.س)	الإسم التجاري
Legal Status	Branch of a foreign company	فرع لشركة أجنبية	الشكل القانوني
Country of Origin	Czech Republic	التشيك	بلد المنشأ
Issue Date	6-Dec-2022	6-Dec-2022	تاريخ الإصدار
Expiry Date	5-Dec-2024	5-Dec-2024	تاريخ الإنهاء
DUNS Number			الرقم العالمي

Company Manager

Manager Name	Vladislav Polach	فلاديسلاف يولاك	إسم المدير
--------------	------------------	-----------------	------------

Licence Primary Address

Unit No: 1801-003
Mazaya Business Avenue BB1
Plot No: JLTE-PH2-BB1
Jumeirah Lakes Towers
Dubai
UAE

وحدة رقم 1801-003
مزايا بزنس أفينيو بي بي 1
أرض رقم جي أل تي أي بي 2-بي بي 1
أبراج بحيرات جميرا
دبي
الإمارات العربية المتحدة

Company Contact Details

تفاصيل الاتصال بالشركة

Activities

الأنشطة

1. Government Commercial Liaison Office

1. مكتب ارتباط تجاري حكومي

Remarks:

ملاحظات:

DMCC

eEstablishment Card

بطاقة الكترونية



للتواصل مع الإدارة يرجى
8005111 / 04-
For inquiry please call AMER Service
Tel : 04-3139999 / 8005111

خدمة عملاء
Amer Service
800 5111



كن أمنا في مجتمعك. تكون مع الأمن
A safer neighbourhood is a safer
Toll free 8004886 www.alameen.ae



دبي
عاصمة
العالم
DUBAI THE CAPITAL
OF ASIA 2020

Nové služby CzechTrade

Exportní inkubátor

- Sdílená kancelář pro české firmy, které v SAE zakládají entitu
- Umístěna ve Free zóně DMCC <https://www.dmcc.ae/>
- K dispozici vybavená kancelář, konferenční místnost, kuchyňka
- Až 140h asistence naší kanceláře
- Platnost 12 kalendářních měsíců
- Cena: 14.000 CZK + DPH / měsíc (nutno využít na 12 měsíců)

Kompas

- Outsourcing služeb lokálních partnerů (právní / daňové kanceláře, celní brokeri atp.)
- Nutnost splnit podmínku obratu Vaší zahraniční entity v dané destinaci: 20 mil. CZK + být předchozím klientem CzechTrade
- Dotace ze strany CzechTrade 30 % – 50 % nákladů až do výše 200.000 CZK



Porovnání cenových nákladů na zřízení nové společnosti ve free zóně DMCC za příspěvní státní podpory			
částky jsou v AED			
Položky	Založení + 1. rok fungování		Druhý rok a dále
	Inkubátor	Standardní postup	s PERMANENT DESK
Business office PERMANENT DESK rent (yearly)*	16150	25000	25000
Business office VAT 5 % z nájmu	3200	1250	1250
Subtotal	19350	26250	26250
Náklady na zřízení entity			
Názvy položek	Inkubátor	Standardní postup	Druhý rok a dále
APPLICATION FEE	1035	1035	0
REGISTRATION FEE	9020	9020	0
SIGNING OF MOA	2020	2020	0
LICENSE FEE	20285	20285	20285
ESTABLISHMENT CARD FEE	1825	1825	1825
Custom Code	150	150	150
Company Stemp	100	100	0
Establishment service fee (varies among agencies)	7712	7712	1890
Visa DMCC 2 years validity (1 person)	8000	8000	0
Emirates ID + Medical check	2250	2250	0
Fee for visa application (varies among agencies)	2520	2520	0
Dotace Min. zahraniční na založení entity	-16500	0	0
Subtotal	38417	54917	24150
Total AED:	57767	81167	50400
Total CZK:	346602	487002	302400

Oman Home &
Building Expo
2024



**Veletrh stavebnictví,
interiérového a exteriérového
vybavení a architektury**

Muskat, Omán
7. 10. – 9. 10. 2024



Akce 2024 - 2025

Home and Building EXPO 2024

- Muskat, Omán
- 7. – 9. 10. 2024
- Přihlášeno 5 firem

Předpoklad akcí 2025

Home and Building EXPO 2025

- Muskat, Omán
- Říjen 2025

Gulfood Manufacturing

- Dubaj, SAE
- Listopad 2025



Vladislav Polách

Ředitel zahraniční kanceláře CzechTrade SAE

E-mail: vladislav.polach@czechtrade.cz

Tel.: +971 50 450 9941

  CzechTrade

 czechtrade

 czechtradeofficial3990

 design.centrum

